

# OPERADOR DE PLATAFORMAS ELEVADORAS DE PERSONAL (PEMP)- NORMAS UNE

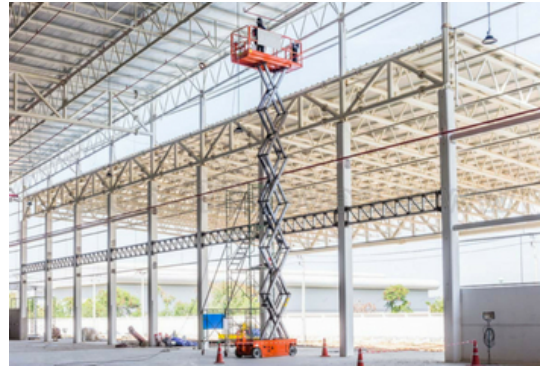

## Dirigido a:

A todos los operarios que utilicen de forma habitual o puntual una plataforma elevadora móvil de personal.

## Objetivos:

Informar y sensibilizar sobre el riesgo en el manejo de plataformas elevadoras de personas, potenciar la cultura de seguridad y el comportamiento seguro de la máquina en su desplazamiento, posicionamiento y en altura, establecer unas referencias en el manejo práctico, y adecuarse a las exigencias legales de la Ley de Prevención de Riesgos Laborales. Metodología establecida en la norma UNE 58923- 2014.

## Contenidos formativos:

Legislación y normativa referente al uso de estos equipos de trabajo.

Clasificación y tipos de PEMP.

Características y descripciones de las PEMP.

Aplicaciones.

Seguridad antes de poner en marcha el equipo.

Puestos de mando.

Entorno de trabajo.

Nivelación.

Principales peligros y factores de riesgo.

Medidas de Protección y prevención.

Normas de seguridad debida a otros riesgos.

Puesta en Marcha.

Normas específicas de seguridad en el uso.

Normas de seguridad al finalizar los trabajos.

Equipos de protección Individual.

Mantenimiento.

Revisiones. Contenidos Prácticos:

Parte común: explicación y demostración del manejo de los equipos utilizados en la parte práctica.



Parte individual:

Introducción a la maquina.

Reconocimiento del entorno y señalización de la zona de trabajo.

Reconocimiento visual perimetral de la máquina.

Componente principales: identificación y función.

Comprobaciones e inspección previa al uso, de acuerdo al manual de instrucciones del fabricante.

Puesta en marcha y parada de la máquina.

Procedimientos correctos de operación de cada una de las funciones de seguridad.

Maniobrabilidad de la máquina en circuito de prácticas.

Rescate y procedimientos de bajada de emergencia.

Procedimiento adecuado para estacionar la máquina en su posición de transporte.

Equipos utilizados en la parte práctica: Plataforma Elevadora Tipo 3A y 3B.

**Duración:** 8 Horas

**Fecha Inicio:** 09-05-2020

**Fecha Fin:** 09-05-2020

**Horario:** Sábado de 7:00 a 15:00

**Lugar Impartición:** Av de Alicante, 73 03400 Villena 03400

**Precio:** 112,00€ (50% del importe del curso al formalizar la matrícula y el resto al inicio del curso)

**Descuentos:** precio único

**Tipo de Formación:** Bonificable. Todos nuestros cursos son bonificables por la Fundación Tripartita.

**Requisitos:** Consultar

**Calendario:**

Mayo 2020						
L	M	M	J	V	S	D
27	28	29	30	01	02	03
04	05	06	07	08	09	10
11	12	13	14	15	16	17

- Aula: **AULA2**  
Fecha: **09/05/2020 07:00:00 - 15:00:00**



18	19	20	21	22	23	24
25	26	27	28	29	30	31

*\* Delfín Formación es una entidad inscrita y acreditada en el registro de Centros y Entidades de Formación Profesional para el Empleo de la Comunidad Valenciana.*

